CINÉMA PROGRAMME

LA FERME DES JEUX

DU MERCREDI 27 NOVEMBRE AU MARDI 10 DECEMBRE 2019

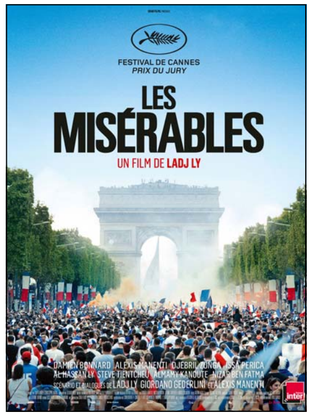

PROGRAMME DU 04 AU 10 DECEMBRE

FILMS	DURÉE	INFOS	MERCREDI 04	JEUDI 05	VENDREDI 06	SAMEDI 07	DIMANCHE 08	LUNDI 09	MARDI 10
JOYEUSE RETRAITE !	1H37	VF			18H15	21H00	14H00 18H45	14H00	20H30
LES MISÉRABLES	1H42	VF			20H30	16H00	20H45		18H15
LE MANS 66	2H33	VF				18H00	16H00	20H30	

LES FILMS DÉBUTENT AUX HORAIRES INDIQUÉS

Tarif Plein : 7,00€ | Réduit : 5,50€ | Mercredi, -16ans : 5,00€ | Carte abonnement : 52,00€
VF : Version Française - VOST : Version Originale Sous-Titrée français

CinéOde

HORAIRES
NEWSLETTER
AVANT-PREMIÈRES
SOIRÉES SPÉCIALES
WWW.CINEODE.FR

CINÉMA
LA FERME DES JEUX

Rue Ambroise Pro,
77000 VAUX-LE-PÉNIL
01 64 71 91 20

CINÉMA PROGRAMME

LA FERME DES JEUX

DU MERCREDI 27 NOVEMBRE AU MARDI 10 DECEMBRE 2019

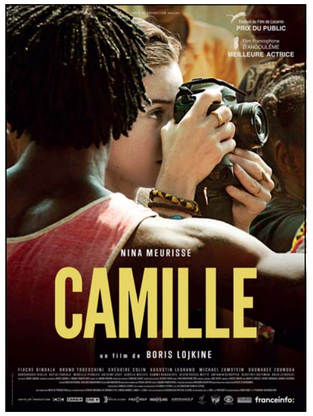

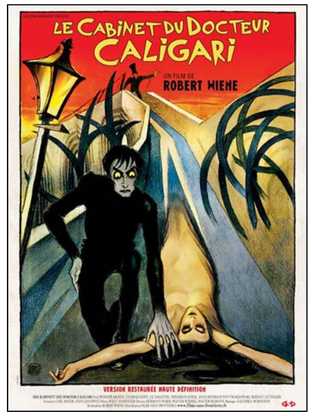

PROGRAMME DU 27 NOVEMBRE AU 03 DECEMBRE

FILMS	DURÉE	INFOS	MERCREDI 27	JEUDI 28	VENDREDI 29	SAMEDI 30	DIMANCHE 01	LUNDI 02	MARDI 03
J'ACCUSE	2H12	VF	16H00 20H30			20H30	16H00	16H00 20H30	
LE TRAÎTRE	2H31	VOST				17H45	20H30		
J'AI PERDU MON CORPS	1H21	VF	18H30				18H30		
CAMILLE	1H30	VF				16H00	14H00		18H15
LE CABINET DU DOCTEUR CALIGARI	1H17	VOST							20H45
CINE CLUB – L'HISTOIRE DU CINEMA TARIF PLEIN 7€/ REDUIT 5€									
SEANCE RENCONTRE EN PRESENCE DE PASCAL AYALA, REALISATEUR DU FILM ORIGINAIRE DE VAUX LE PENIL, ET CHRISTOPHE DE LA CONDAMINE, ANCIEN DETENU, MEMBRE DE L'OBSERVATOIRE INTERNATIONAL DES PRISONS ET AUTEUR DU LIVRE "JOURNAL DE TAULE"									
DEUX JOURS DE SORTIE	0H23	VF			20H00				
VISAGES DEFENDUS	1H15	VF							
RETROUVEZ EGALEMENT A LA FERME DES JEUX UNE EXPOSITION D'UNE SERIE PHOTOGRAPHIQUE DE GREGOIRE KORGANOW POUR LE CONTROLEUR GENERAL DES LIEUX DE PRIVATION DE LIBERTE									

LES FILMS DÉBUTENT AUX HORAIRES INDIQUÉS

Tarif Plein : 7,00€ | Réduit : 5,50€ | Mercredi, -16ans : 5,00€ | Carte abonnement : 52,00€
VF : Version Française - VOST : Version Originale Sous-Titrée français

CinéOde

HORAIRES
NEWSLETTER
AVANT-PREMIÈRES
SOIRÉES SPÉCIALES
WWW.CINEODE.FR

CINÉMA
LA FERME DES JEUX

Rue Ambroise Pro,
77000 VAUX-LE-PÉNIL
01 64 71 91 20

J'irai où tu iras - VF

De Géraldine Nakache avec Leïla Bekhti, Géraldine Nakache, Patrick Timsit - Comédie - français - 2018 - 100min

Vali et Mina sont deux sœurs que tout oppose, éloignées par les épreuves de la vie. L'une est chanteuse, rêveuse et émotive. L'autre est thérapeute, distante et rationnelle. Leur père aimant finit par trouver l'occasion rêvée pour les rassembler le temps d'un week-end et tenter de les réconcilier : Vali a décroché une audition à Paris et c'est Mina qui va devoir l'y emmener malgré son mépris pour la passion de sa sœur. C'est une histoire de retrouvailles, une histoire d'amour entre deux sœurs, l'histoire d'une famille qui s'aime mais qui ne sait plus se le dire.

J'accuse - VF

De Roman Polanski avec Jean Dujardin, Louis Garrel, Emmanuelle Seigner - Drame, Historique, Thriller - britannique, polonais, français - 2019 - 132min

Pendant les 12 années qu'elle dura, l'Affaire Dreyfus déchira la France, provoquant un véritable séisme dans le monde entier.Dans cet immense scandale, le plus grand sans doute de la fin du XIXème siècle, se mêlent erreur judiciaire, déni de justice et antisémitisme. L'affaire est racontée du point de vue du Colonel Picquart qui, une fois nommé à la tête du contre-espionnage, va découvrir que les preuves contre le Capitaine Alfred Dreyfus avaient été fabriquées.A partir de cet instant et au péril de sa carrière puis de sa vie, il n'aura de cesse d'identifier les vrais coupables et de réhabiliter Alfred Dreyfus.

Le Traître - VOST

De Marco Bellocchio avec Pierfrancesco Favino, Maria Fernanda Cândido, Fabrizio Ferracane - Biopic, Drame - italien, français, allemand, brésilien - 2019 - 151min

Au début des années 1980, la guerre entre les parrains de la mafia sicilienne est à son comble. Tommaso Buscetta, membre de Cosa Nostra, fuit son pays pour se cacher au Brésil. Pendant ce temps, en Italie, les règlements de comptes s'enchaînent, et les proches de Buscetta sont assassinés les uns après les autres. Arrêté par la police brésilienne puis extradé, Buscetta, prend une décision qui va changer l'histoire de la mafia : rencontrer le juge Falcone et trahir le serment fait à Cosa Nostra.

Joyeuse retraite ! - VF

De Fabrice Bracq avec Thierry Lhermitte, Michèle Laroque, Nicole Ferroni - Comédie - français - 2019 - 97min

L'heure de la retraite est enfin arrivée pour Philippe et Marilou ! Ils s'apprêtent à réaliser leur rêve : partir vivre sous le soleil du Portugal. Au revoir le travail, au revoir la famille, au revoir les emmerdes ! Ils pensaient enfin être tranquilles… mais leur famille a d'autres projets pour eux !

J'ai perdu mon corps - VF

De Jérémy Clapin avec Hakim Faris, Dev Patel, Victoire Du Bois - Animation - français - 2019 - 81min

A Paris, Naoufel tombe amoureux de Gabrielle. Un peu plus loin dans la ville, une main coupée s'échappe d'un labo, bien décidée à retrouver son corps. S'engage alors une cavale vertigineuse à travers la ville, semée d'embûches et des souvenirs de sa vie jusqu'au terrible accident. Naoufel, la main, Gabrielle, tous trois retrouveront, d'une façon poétique et inattendue, le fil de leur histoire...

Le Mans 66 - VF

De James Mangold avec Matt Damon, Christian Bale, Caitriona Balfe - Biopic, Drame - américain - 2019 - 153min

Basé sur une histoire vraie, le film suit une équipe d'excentriques ingénieurs américains menés par le visionnaire Carroll Shelby et son pilote britannique Ken Miles, qui sont envoyés par Henry Ford II pour construire à partir de rien une nouvelle automobile qui doit détrôner la Ferrari à la compétition du Mans de 1966.

Les Misérables - VF

De Ladj Ly avec Damien Bonnard, Alexis Manenti, Djebril Didier Zonga - Policier, Drame - français - 2019 - 102min

Stéphane, tout juste arrivé de Cherbourg, intègre la Brigade Anti-Criminalité de Montfermeil, dans le 93. Il va faire la rencontre de ses nouveaux coéquipiers, Chris et Gwada, deux "Bacqueux" d'expérience. Il découvre rapidement les tensions entre les différents groupes du quartier. Alors qu'ils se trouvent débordés lors d'une interpellation, un drone filme leurs moindres faits et gestes...

Camille - VF

De Boris Lojkine avec Nina Meurisse, Fiacre Bindala, Bruno Todeschini - Drame - français, centrafricain - 2019 - 90min

Jeune photojournaliste éprise d'idéal, Camille part en Centrafrique couvrir la guerre civile qui se prépare. Très vite, elle se passionne pour ce pays et sa jeunesse emportée par la tourmente. Désormais, son destin se jouera là-bas.

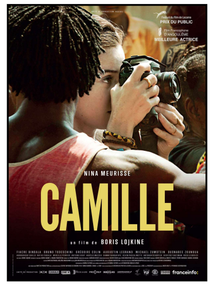

Le Cabinet du docteur Caligari - VOST

De Robert Wiene avec Werner Krauss, Conrad Veidt, Lil Dagover - Drame, Thriller, Fantastique - allemand - 1920 - 77min

Une fête foraine plante ses attractions dans la petite ville allemande d'Holstenwall. Un étrange vieillard, le docteur Caligari, entend y exhiber un jeune somnambule, Cesare, dont il monnaie les dons de voyant. Mais Caligari n'obtient pas de l'administration l'autorisation qu'il lui demandait. Le lendemain, le fonctionnaire responsable de cette humiliation est retrouvé mort. Le soir même, Cesare prédit à un jeune homme qu'il ne verra pas la fin de la nuit. Sa prédiction se réalise. Bouleversé, l'ami du défunt, Francis, se met à surveiller Caligari, qu'il suspecte du meurtre...

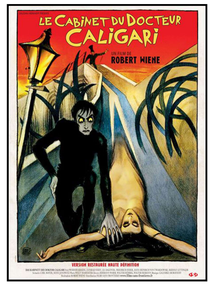

Visages défendus - VF

De Catherine Réchard avec - Documentaire - français - 2015 - 75min

Le film aborde la sortie de prison au travers du prisme de notre perception des personnes détenues. Il s'interroge avec les personnages sur les effets, au moment de reprendre place dans la société, de la représentation fantasmée qu'en donne l'institution. L'enjeu du film est de cerner son impact quand vient le moment pour les anciens prisonniers, de retrouver – ou de trouver – une place dans la société. Quelle est la part du regard de l'autre dans la dite réinsertion ? En quoi ces visages occultés seraient-ils subversifs ?

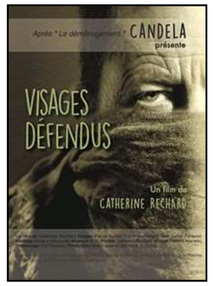

Deux Jours de Sortie - VF

De Pascal Ayala avec - Court métrage - - 2019 - 23min
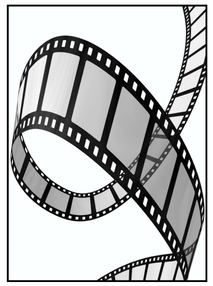
Christophe, condamné à 5 ans de prison pour un braquage qui a mal tourné, arrive au bout de sa peine. Il obtient une permission de sortir de deux jours, au cours desquels il va retrouver sa femme, sa fille, et tous ceux qui l'entouraient avant son incarcération.