CINÉMA PROGRAMME

LA FERME DES JEUX

DU MERCREDI 02 SEPTEMBRE AU MARDI 15 SEPTEMBRE 2020

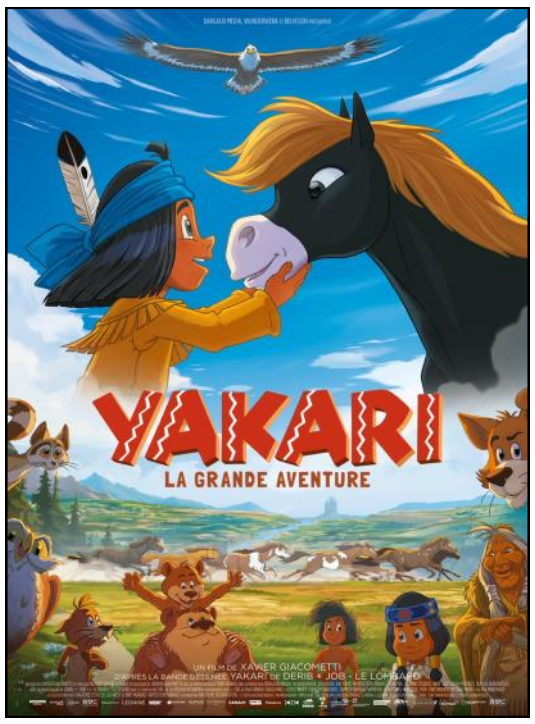

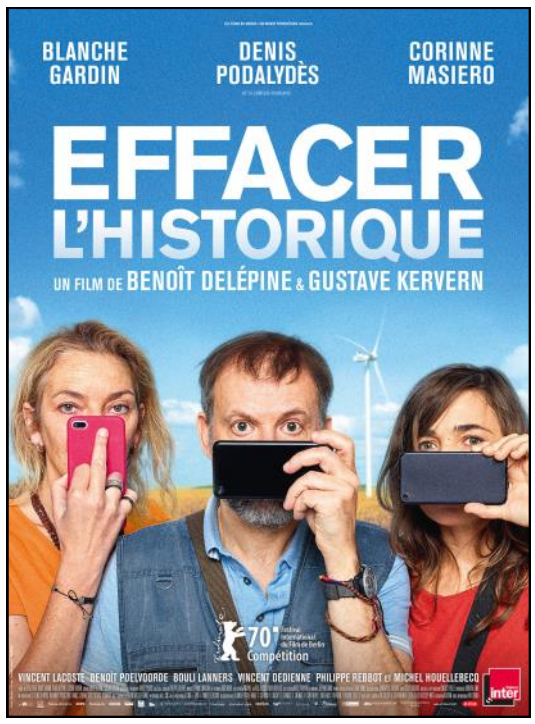

PROGRAMME DU 02 AU 08 SEPTEMBRE

FILMS	DURÉE	INFOS	MERCREDI 02	JEUDI 03	VENDREDI 04	SAMEDI 05	DIMANCHE 06	LUNDI 07	MARDI 08
YAKARI, LE FILM	1H22	VF	14H30				16H00		
BELLE-FILLE	1H36	VF	20H30		18H15	20H30	18H00	14H30	20H30
THE PERFECT CANDIDATE	1H45	VOST			20H30				
LES BLAGUES DE TOTO	1H24	VF				18H15			
L'INFIRMIÈRE	1H44	VOST						20H30	

PROGRAMME DU 09 AU 15 SEPTEMBRE

FILMS	DURÉE	INFOS	MERCREDI 09	JEUDI 10	VENDREDI 11	SAMEDI 12	DIMANCHE 13	LUNDI 14	MARDI 15
TENET	2H30	VF VOST	20H30			20H30	18H00	20H30	20H30
EFFACER L'HISTORIQUE	1H46	VF				18H15	16H00	14H30	18H15
VOIR LE JOUR	1H31	VF			18H15				
SPYCIES	1H30	VF	14H30						

Tarif Plein : 7,00€ | Réduit : 5,50€ | Mercredi, -16ans : 5,00€ | Carte abonnement : 52,00€
VF : Version Française - VOST : Version Originale Sous-Titrée français

CinéOde

HORAIRES
NEWSLETTER
AVANT-PREMIÈRES
SOIRÉES SPÉCIALES
WWW.CINEODE.FR

CINÉMA
LA FERME DES JEUX

Rue Ambroise Pro,
77000 VAUX-LE-PÉNIL
01 64 71 91 20

Belle-Fille - VF

De Méliane Marcaggi avec Alexandra Lamy, Miou-Miou, Jonathan Zaccaï - Comédie - français - 2020 - 96min - Découvrant que son mari la trompe, Louise décide de penser enfin à elle et part décompresser en Corse le temps d'un week-end. Elle passe une folle nuit avec un bel inconnu... Une seule puisque, au petit matin, il ne se réveille pas. Andréa, la mère de celui-ci, débarque sur les lieux et prend immédiatement Louise pour la belle-fille dont elle a toujours rêvé! Prise au piège, Louise va devoir jouer le rôle de la belle-fille idéale pour quelques jours. Problème : sa nouvelle belle-mère ne veut plus la lâcher...

Effacer l'historique - VF

De Gustave Kervern, Benoît Delépine avec Blanche Gardin, Denis Podalydès, Corinne Masiero - Comédie, Drame - français, belge - 2020 - 106min - Dans un lotissement en province, trois voisins sont en prise avec les nouvelles technologies et les réseaux sociaux. Il y a Marie, victime de chantage avec une sextape, Bertrand, dont la fille est harcelée au lycée, et Christine, chauffeur VTC dépitée de voir que les notes de ses clients refusent de décoller.Ensemble, ils décident de partir en guerre contre les géants d'internet. Une bataille foutue d'avance, quoique...

Les Blagues de Toto - VF

De Pascal Bourdiaux avec Gavril Dartevelle, Guillaume De Tonquédec, Anne Marivin - Comédie - français - 2019 - 84min - A l'école, Toto est bien plus doué pour faire rire ses copains qu'écouter les leçons de la maîtresse. Avec ses parents aussi, les blagues de Toto se transforment souvent en catastrophes… La dernière en date ? La chute d'une sculpture pendant un évènement organisé par le patron de son père. Mais cette fois-ci, Toto assure qu'il est innocent et refuse d'être accusé d'une bêtise que pour une fois, il n'a pas faite ! Avec ses meilleurs amis, il va mener l'enquête.

L'Infirmière - VOST

De Kôji Fukada avec Mariko Tsutsui, Mikako Ichikawa, Sosuke Ikematsu - Thriller, Drame - japonais, français - 2019 - 104min - Ichiko est infirmière à domicile. Elle travaille au sein d'une famille qui la considère depuis toujours comme un membre à part entière. Mais lorsque la cadette de la famille disparaît, Ichiko se trouve suspectée de complicité d'enlèvement. En retraçant la chaîne des événements, un trouble grandit : est-elle coupable ? Qui est-elle vraiment ?

Spycies - VF

De Guillaume Ivernel avec Davy Mourier, Monsieur Poulpe, Paul Born, Christophe Lemoine, Aurélie Konaté, Karine Foviau, Xavier Fagnon, Antoine Schoumsky - Animation - chinois, français - 2019 - 90min - Un duo fantaisiste d'agents secrets, compose´ de l'exigeant mais rebelle Vladimir et d'Hector le geek vaurien, tient le sort du monde entre ses pattes : suite au vol de la radie´site, mate´riau classe´ top secret sur une plateforme offshore, le tandem devra sauver la plane`te d'une menace climatique au cours de son enque^te, mene´e tambour battant !

Tenet - VF/VOST

De Christopher Nolan avec John David Washington, Robert Pattinson, Kenneth Branagh - Action, Thriller, Espionnage - américain - 2020 - 150min - Muni d'un seul mot – Tenet – et décidé à se battre pour sauver le monde, notre protagoniste sillonne l'univers crépusculaire de l'espionnage international. Sa mission le projettera dans une dimension qui dépasse le temps. Pourtant, il ne s'agit pas d'un voyage dans le temps, mais d'un renversement temporel…

The Perfect Candidate - VOST

De Haifaa Al Mansour avec Mila Alzahrani, Dae Al Hilali - Drame - allemand, saoudien - 2019 - 105min - Maryam est médecin dans la clinique d'une petite ville d'Arabie saoudite. Alors qu'elle veut se rendre à Riyad pour candidater à un poste de chirurgien dans un grand hôpital, elle se voit refuser le droit de prendre l'avion.Célibataire, il lui faut une autorisation à jour signée de son père, malheureusement absent. Révoltée par cette interdiction de voyager, elle décide de se présenter aux élections municipales de sa ville.Mais comment une femme peut-elle faire campagne dans ce pays ?

Voir le jour - VF

De Marion Laine avec Sandrine Bonnaire, Brigitte Roüan, Aure Atika - Comédie dramatique - français - 2019 - 91min - Jeanne travaille comme auxiliaire dans une maternité de Marseille. Nuit et jour, Jeanne et ses collègues se battent pour défendre les mères et leurs bébés face au manque d'effectif et à la pression permanente de leur direction. Jeanne vit avec Zoé, sa fille de 18 ans, qu'elle élève seule. Lorsqu'un drame survient à la maternité et que Zoé part étudier à Paris, le passé secret de Jeanne resurgit soudain et la pousse à affirmer ses choix de vie.

Yakari, le film - VF
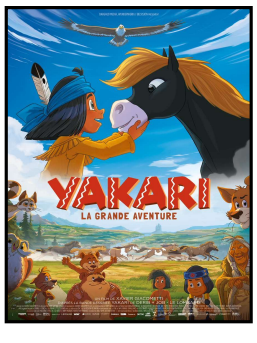
De Xavier Giacometti avec Aloïs Agaësse-Mahieu, Arielle Vaubien, Hannah Vaubien - Animation, Famille, Aventure - français, allemand, belge - 2019 - 82min - Alors que la migration de sa tribu est imminente, Yakari le petit Sioux part vers l'inconnu pour suivre la piste de Petit-Tonnerre, un mustang réputé indomptable. En chemin, Yakari fera la rencontre magique de Grand-Aigle, son animal totem, de qui il recevra une superbe plume... et un don incroyable : pouvoir parler aux animaux. Seul pour la première fois, sa quête va l'entraîner à travers les plaines, jusqu'au territoire des terribles chasseurs à peaux de puma... Mais comment retrouver la trace du tipi ?